

# STAD HAMONT-ACHEL 1e Afdeling

Sectie C Nr.56/Y, ex.Nr.54/A.

LOT:1 : ex.Nr.54/A : 01 a 13 ca : Te voegen bij Nr.53/F

LOT:2 : Nr.56/Y, ex.Nr.54/A : 38 a 63 ca

Coördinaten tabel

Nr	X	Y
1	232565.653	216311.608
2	232564.382	216322.561
3	232562.279	216310.577
4	232563.515	216400.267
5	232563.279	216412.902
6	232564.258	216415.715
7	232564.985	216414.126
8	232565.057	216413.250
9	232563.107	216401.550
10	232565.066	216398.696
11	232565.712	216391.433
12	232565.017	216406.698
13	232562.994	216405.351
14	232562.380	216383.285
15	232573.633	216309.614
16	232564.004	216293.103
17	232561.325	216290.903
18	232578.548	216383.011
19	232579.189	216372.785
20	232579.545	216362.383
21	232582.012	216362.875
22	232582.203	216362.561
23	232570.519	216314.111
24	232565.653	216311.608

- LEESWUZZER:
- IP ● Inspectieput
  - VP ● Verlichtingspaal
  - EK ⊠ Electriciteitskast
  - E □ Merkteken electriciteit
  - W □ Merkteken waterleiding
  - K □ Waterkraan
  - SP □ Sproeier
  - SL □ Straatkolk
  - TV □ Kast TV
  - Draadafsluiting
  - Betonplaten
  - Haag
  - Omheining
  - Koolwaterstofverharding
  - Betonklinkers
  - Padsteen
  - Gebouw
  - Boom
  - Talud

Coördinaten tabel: LAMBERT 72

NR	X	Y
NAGEL 13	232421.736	216247.591
NAGEL 14	232532.477	216203.494
NAGEL 15	232570.290	216283.919

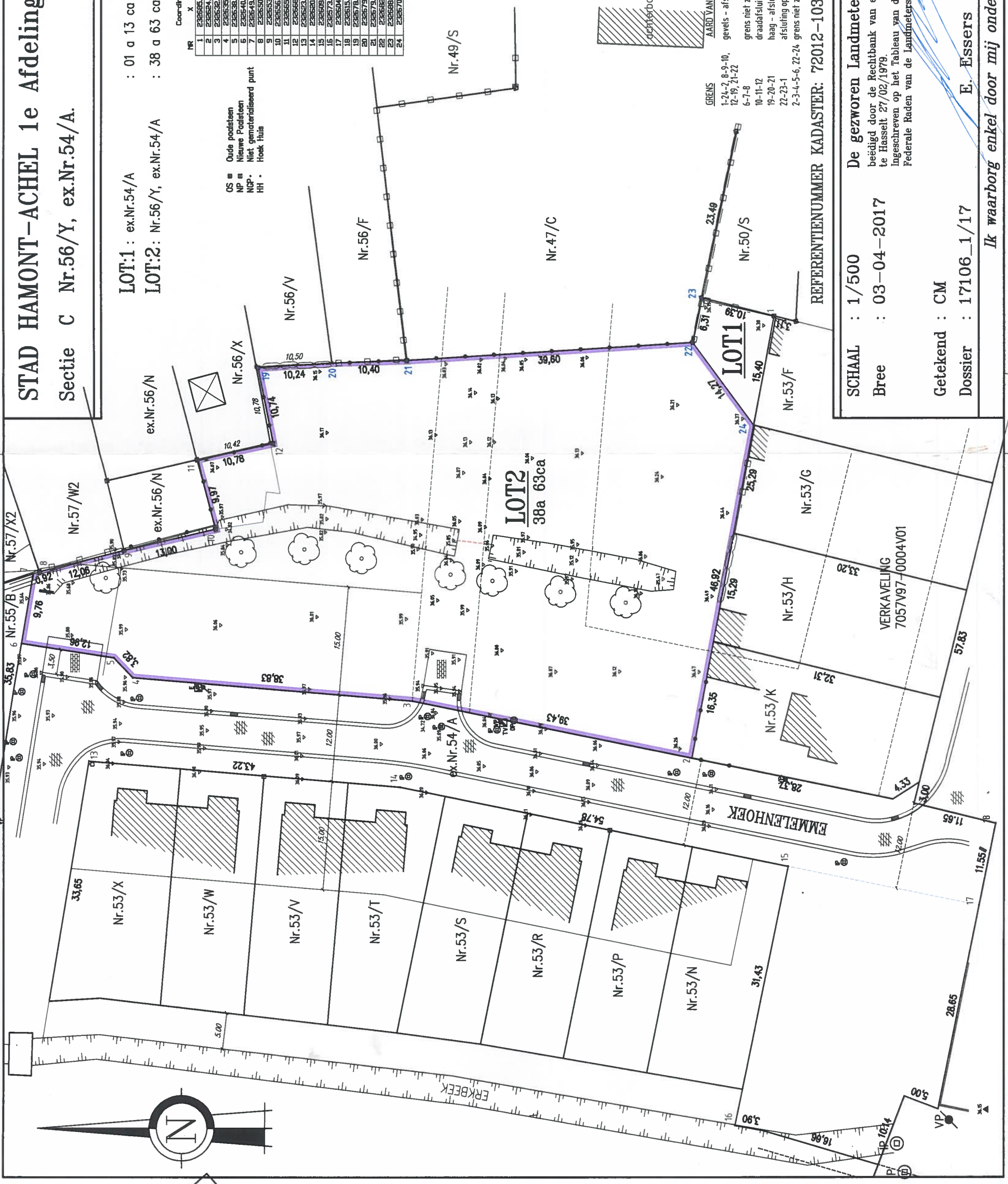

VERANTWOORDING VAN AFBAKENING conform plan T2244 LHE dd. 19-11-2004

conform plan T2244 LHE dd. 19-11-2004

conform plan T2244 LHE dd. 19-11-2004

conform plan T2244 LHE dd. 19-11-2004

nieuwe grens ingevolge verdeling

REFERENTIENUMMER KADASTER: 72012-10348

**LHE bvba**  
**Landmeters**  
 Houben & Essers  
 Gerdingerpoort 6  
 3960 Bree  
 Tel. 089/46.42.42  
 Fax. 089/47.30.30  
 edmond.essers@lhe.be

**De gezwoeren Landmeter-expert**  
 beëdigd door de Rechtbank van eerste aanleg te Hasselt 27/02/1979.  
 Ingeschreven op het Tableau van de Federale Raden van de Landmeters-Experten LAW 040215.

SCHAAL : 1/500  
 Bree : 03-04-2017  
 Getekend : CM  
 Dossier : 17106\_1/17

E. Essers  
*Ik waarborg enkel door mij ondertekende plannen*